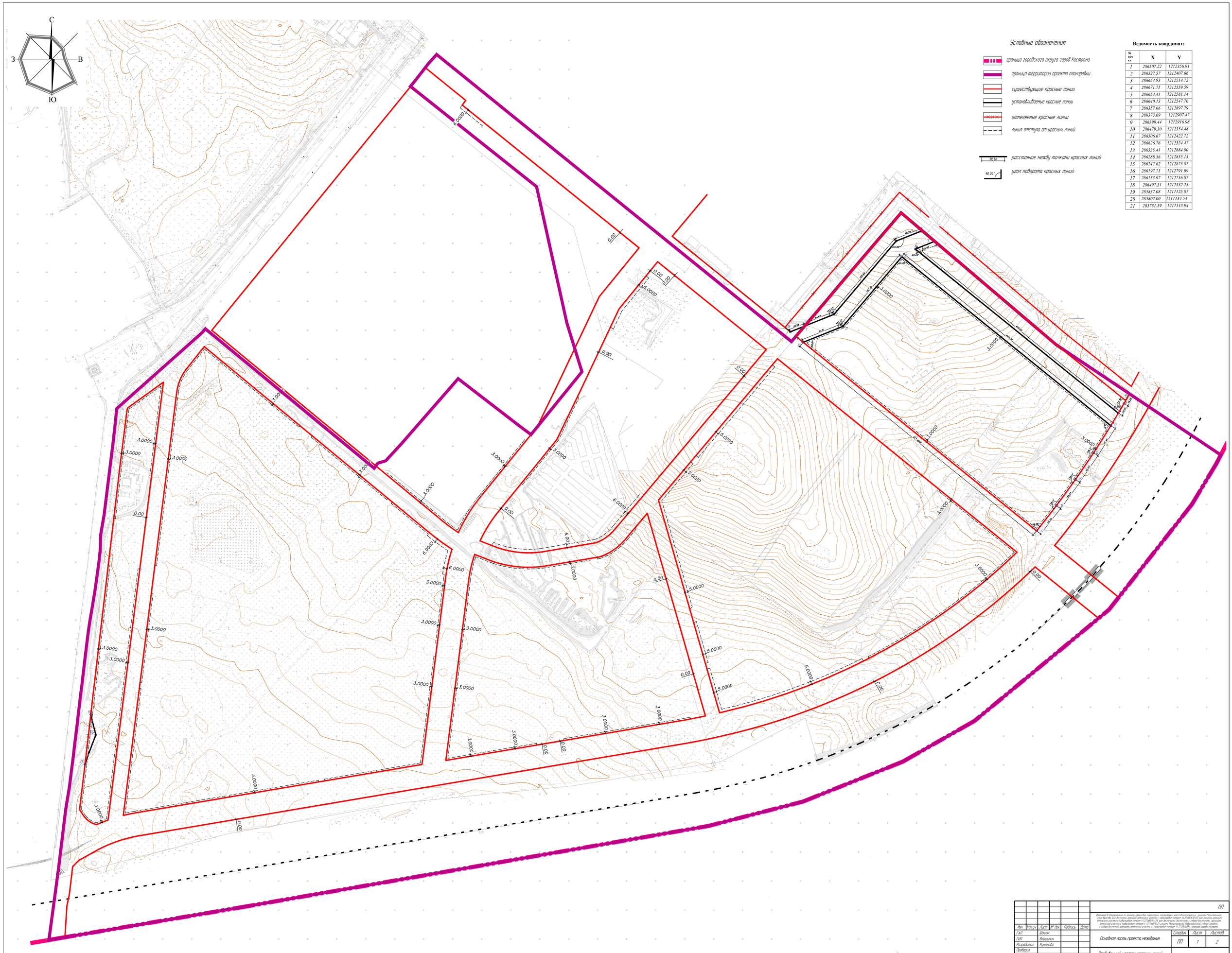

Условные обозначения:

- граница городского округа город Кострома
- граница территории проекта планировки
- существующие красные линии
- устанавливаемые красные линии
- отменяемые красные линии
- линия отступа от красных линий
- 59,50 — расстояние между точками красных линий
- 90,00° — угол поворота красных линий

Ведомость координат:

№ точки	X	Y
1	286507.22	1212356.91
2	286527.57	1212407.66
3	286653.93	1212514.72
4	286671.75	1212559.59
5	286653.41	1212581.14
6	286640.13	1212547.70
7	286357.06	1212897.79
8	286373.69	1212907.47
9	286390.44	1212916.98
10	286479.30	1212354.48
11	286506.67	1212422.72
12	286626.76	1212524.47
13	286335.41	1212884.80
14	286288.56	1212855.13
15	286242.62	1212823.87
16	286197.73	1212791.09
17	286153.97	1212756.87
18	286497.31	1212332.23
19	285837.08	1211125.87
20	285802.00	1211134.54
21	285751.59	1211115.94

ПП

Изменение 3 Территория по адресу: г.Кострома, переулок Ивановский, 2, ограничена улицей Воскресенской, улицами Ивановская, Ивановская 1-я, Ивановская 2-я, Ивановская 3-я, Ивановская 4-я, Ивановская 5-я, Ивановская 6-я, земельным участком с кадастровым номером 44:27:000.01:01, улицами Ивановская Рабочая 1-я, Ивановская Рабочая 2-я, Ивановская Рабочая 3-я, земельным участком с кадастровым номером 44:27:000.00:94, границами города Костромы

Изм.	Кол.уч.	Лист	№ док.	Подпись	Дата
ГИП		Шешин			
ГИП		Вершинин			
Разработал		Румянцева			
Проверил					
Н.контроль					

Основная часть проекта межевания

Стадия	Лист	Листов
ПП	1	2

Разбивочный чертеж красных линий М 1:2000

ООО "КФК Проект"