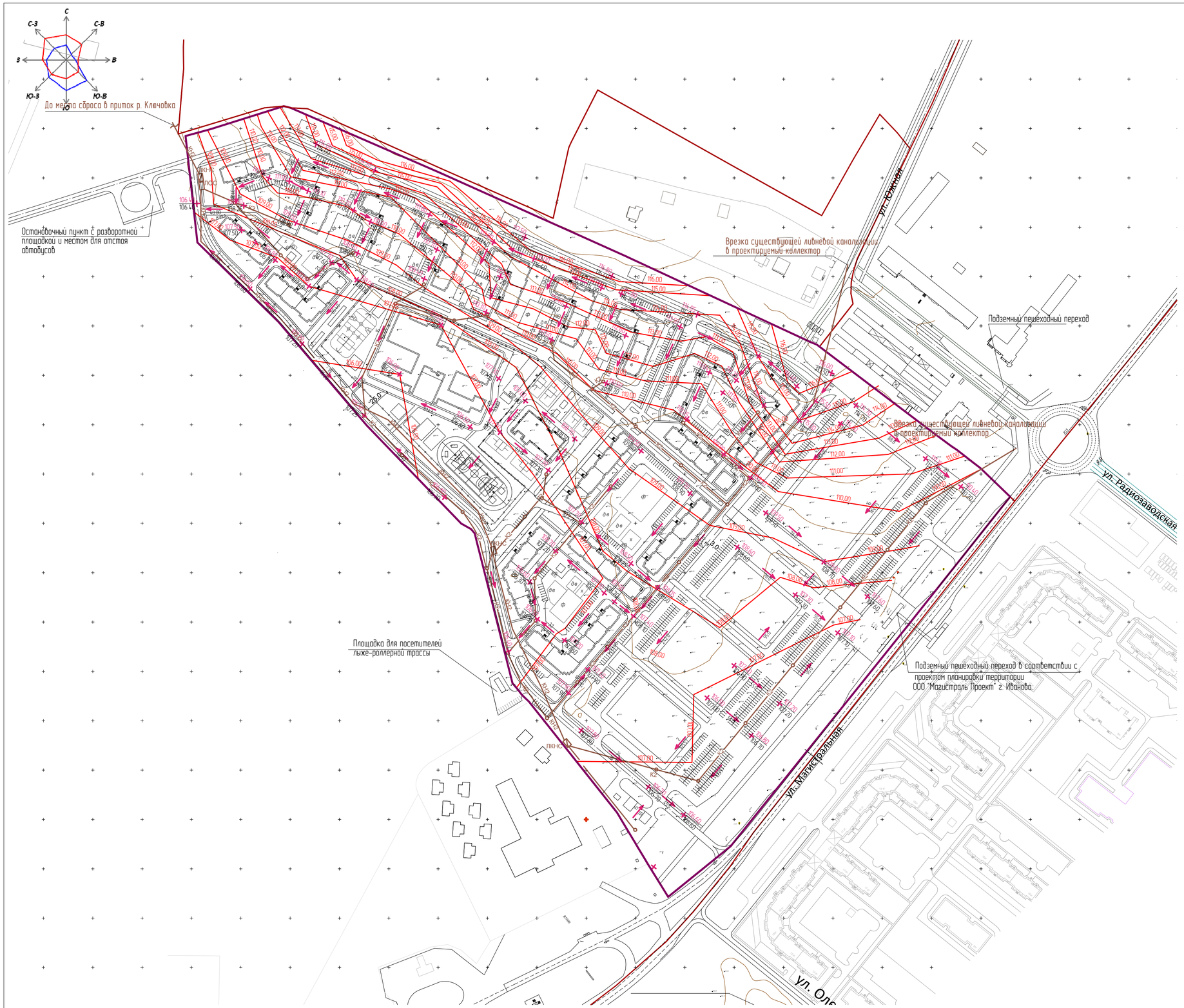

Условные обозначения:

- граница территории проекта планировки
- 107,00 – Проектная отметка, м
- 106,70 – существующая отметка, м
- Точка перелома профиля
- 112,00 – Проектные горизонтали – шаг 1 метр
- 15 / 60,0 – Уклон в промилле / Расстояние в метрах

Сооружения инженерной защиты территории от воздействия чрезвычайных ситуаций природного и техногенного характера

- К2 – канализация ливневая
- ЛКНС – ливневая кананализационная насосная станция с накопителем
- ЛОС – локальные очистные сооружения ливневой канализации
- дождеприемный колодец
- КН2 – напорная ливневая канализация

Схема вертикальной планировки и инженерной подготовки территории остается без изменений.

						ПП		
Изм.	Кол.уч.	Лист	№ док.	Подпись	Дата	Изменения в документацию по планировке территории, ограниченной улицей Магистральной, северо-восточной границей земельного участка по улице Магистральной, 41, северо-восточной границей лыжероллерной трассы в микрорайоне Панино, северо-восточной границей изменяемой территории «Рощ в квартре по ул. Ярославской», юго-восточной и юго-западной границами садоводческого товарищества «Березка-2», улицей Металлистов, юго-западным границами земельных участков по улице Магистральной, 30а, 30			
ГАП		Вершинин				Материалы по обоснованию проекта планировки	Стадия	Лист	Листов
ГИП		Целищев					ПП	7	
Разработал		Вершинин							
Проверил		Шашин				Схема вертикальной планировки и инженерной подготовки территории. М 1:2000	ООО "КФК Проект"		
Н. контроль		Целищев							