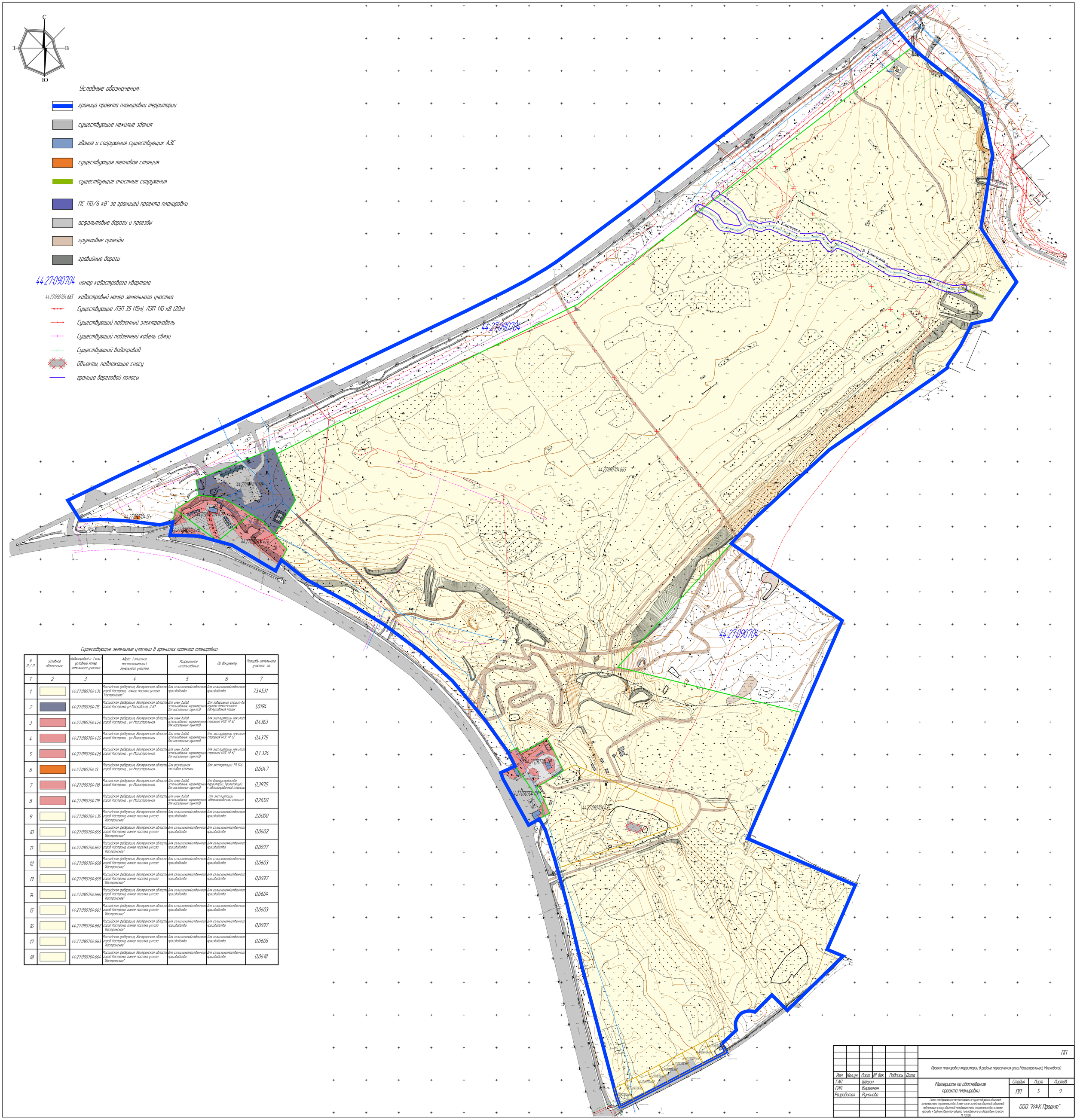


Существующие земельные участки в границах проекта планировки

| N п/п | Условное обозначение | Кадастровый и (или) условный номер земельного участка | Адрес (описание местоположения) земельного участка | Разрешенное использование | По документу | Площадь земельного участка, га |
|---|---|---|---|---|---|---|
| 1 | 2 | 3 | 4 | 5 | 6 | 7 |
| 1 | | 44:27:090704:434 | Российская федерация, Костромская область, город Кострома, южнее поселка учхоза "Костромское" | Для сельскохозяйственного производства | Для сельскохозяйственного производства | 73,4531 |
| 2 | | 44:27:090704:115 | Российская федерация, Костромская область, город Кострома, ул Московская, д 81 | Для иных видов использования, характерных для населенных пунктов | Для завершения строит-ва пункта технического обслуживания машин | 1,0194 |
| 3 | | 44:27:090704:424 | Российская федерация, Костромская область, город Кострома , ул Магистральная | Для иных видов использования, характерных для населенных пунктов | Для эксплуатации нежилого строения (АЗС № 6) | 0,4363 |
| 4 | | 44:27:090704:425 | Российская федерация, Костромская область, город Кострома , ул Магистральная | Для иных видов использования, характерных для населенных пунктов | Для эксплуатации нежилого строения (АЗС № 6) | 0,4375 |
| 5 | | 44:27:090704:426 | Российская федерация, Костромская область, город Кострома , ул Магистральная | Для иных видов использования, характерных для населенных пунктов | Для эксплуатации нежилого строения (АЗС № 6) | 0,1 324 |
| 6 | | 44:27:090704:13 | Российская федерация, Костромская область, город Кострома , ул Магистральная | Для размещения тепловой станции | Для эксплуатации ТП 546 | 0,0047 |
| 7 | | 44:27:090704:118 | Российская федерация, Костромская область, город Кострома , ул Магистральная | Для иных видов использования, характерных для населенных пунктов | Для благоустройства территории, прилегающей к автозаправочной станции | 0,3975 |
| 8 | | 44:27:090704:119 | Российская федерация, Костромская область, город Кострома , ул Магистральная | Для иных видов использования, характерных для населенных пунктов | Для эксплуатации автозаправочной станции | 0,2650 |
| 9 | | 44:27:090704:435 | Российская федерация, Костромская область, город Кострома, южнее поселка учхоза "Костромское" | Для сельскохозяйственного производства | Для сельскохозяйственного производства | 2,0000 |
| 10 | | 44:27:090704:656 | Российская федерация, Костромская область, город Кострома, южнее поселка учхоза "Костромское" | Для сельскохозяйственного производства | Для сельскохозяйственного производства | 0,0602 |
| 11 | | 44:27:090704:657 | Российская федерация, Костромская область, город Кострома, южнее поселка учхоза "Костромское" | Для сельскохозяйственного производства | Для сельскохозяйственного производства | 0,0597 |
| 12 | | 44:27:090704:658 | Российская федерация, Костромская область, город Кострома, южнее поселка учхоза "Костромское" | Для сельскохозяйственного производства | Для сельскохозяйственного производства | 0,0603 |
| 13 | | 44:27:090704:659 | Российская федерация, Костромская область, город Кострома, южнее поселка учхоза "Костромское" | Для сельскохозяйственного производства | Для сельскохозяйственного производства | 0,0597 |
| 14 | | 44:27:090704:660 | Российская федерация, Костромская область, город Кострома, южнее поселка учхоза "Костромское" | Для сельскохозяйственного производства | Для сельскохозяйственного производства | 0,0604 |
| 15 | | 44:27:090704:661 | Российская федерация, Костромская область, город Кострома, южнее поселка учхоза "Костромское" | Для сельскохозяйственного производства | Для сельскохозяйственного производства | 0,0603 |
| 16 | | 44:27:090704:662 | Российская федерация, Костромская область, город Кострома, южнее поселка учхоза "Костромское" | Для сельскохозяйственного производства | Для сельскохозяйственного производства | 0,0597 |
| 17 | | 44:27:090704:663 | Российская федерация, Костромская область, город Кострома, южнее поселка учхоза "Костромское" | Для сельскохозяйственного производства | Для сельскохозяйственного производства | 0,0605 |
| 18 | | 44:27:090704:664 | Российская федерация, Костромская область, город Кострома, южнее поселка учхоза "Костромское" | Для сельскохозяйственного производства | Для сельскохозяйственного производства | 0,0618 |

| Изм. | Кол.уч. | Лист | № док. | Подпись | Дата |
|---|---|---|---|---|---|
| ГАП | | Шошин | | | |
| ГИП | | Вершинин | | | |
| Разработал | | Рулянова | | | |

ПП

Проект планировки территории в районе пересечения улиц Магистральной, Московской

Материалы по обоснованию проекта планировки

| Стадия | Лист | Листов |
|---|---|---|
| ПП | 5 | 9 |

Схема отображающая местоположение существующих объектов капитального строительства, в том числе линейных объектов, объектов, подлежащих сносу, объектов незавершенного строительства, а также проходы к водным объектам общего пользования и их береговым полосам М 1:2000

ООО "КФК Проект"