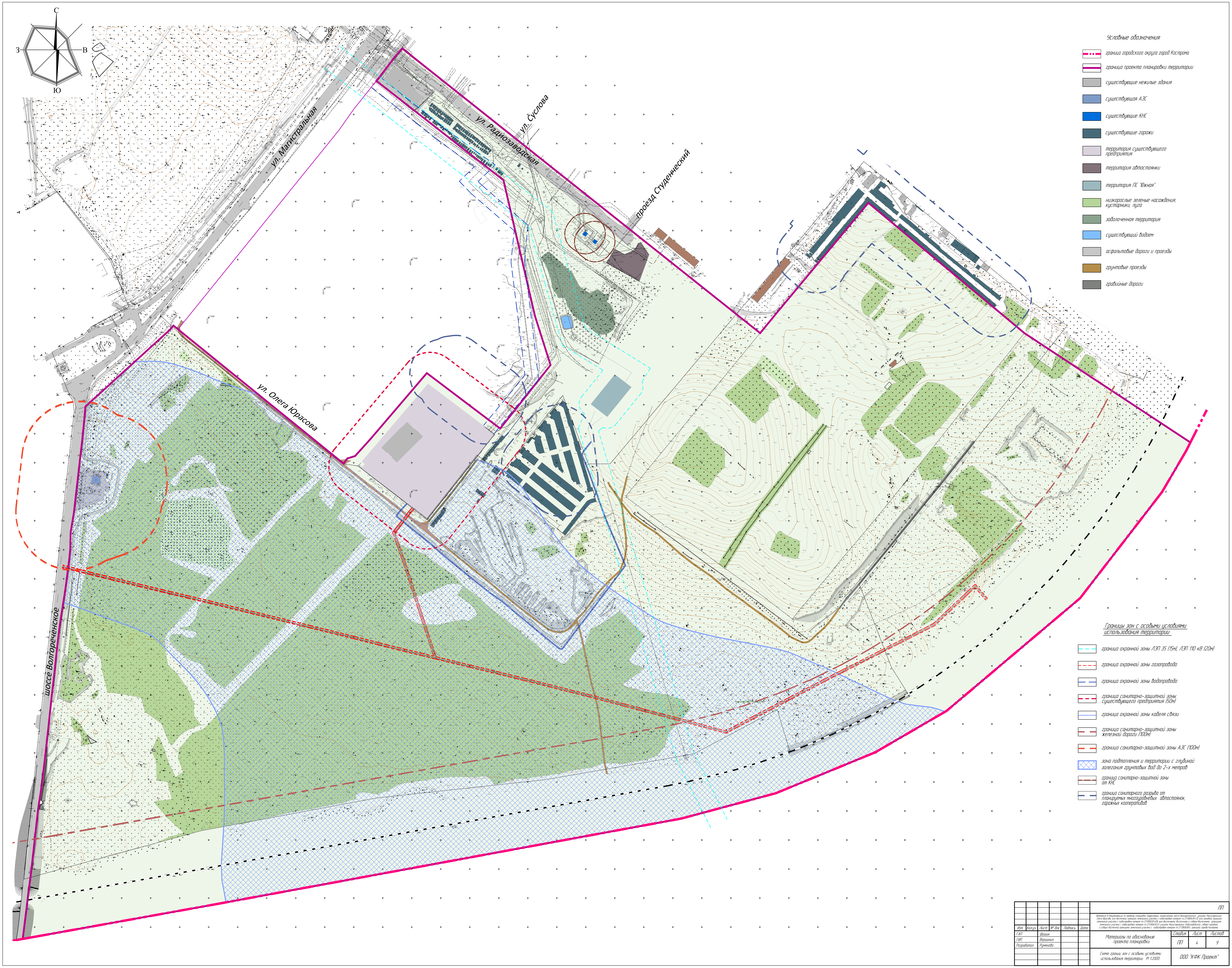
С
В
Ю
З
ул. Магистральная
ул. Радиозаводская
ул. Суслова
проезд Студенческий
ул. Олега Юрасова
шоссе Волгореченское
Условные обозначения:
граница городского округа город Кострома
граница проекта планировки территории
существующие нежилые здания
существующая АЗС
существующие КНС
существующие гаражи
территория существующего предприятия
территория автостоянки
территория ПС "Южная"
низкорослые зеленые насаждения, кустарники, луга
заболоченная территория
существующий водоем
асфальтовые дороги и проезды
грунтовые проезды
гравийные дороги
Границы зон с особыми условиями использования территории:
граница охранной зоны ЛЭП 35 (15м), ЛЭП 110 кВ (20м)
граница охранной зоны газопровода
граница охранной зоны водопровода
граница санитарно-защитной зоны существующего предприятия (50м)
граница охранной зоны кабеля связи
граница санитарно-защитной зоны железной дороги (100м)
граница санитарно-защитной зоны АЗС (100м)
зона подтопления и территории с глубиной залегания грунтовых вод до 2-х метров
граница санитарно-защитной зоны от КНС
граница санитарного разрыва от планируемых многоуровневых автостоянок, гаражных кооперативов
ПП
Изменения в документацию по проекту планировки территории, ограниченной шоссе Волгореченским, улицами Магистральной, Олега Юрасова, юго-восточной границей земельного участка с кадастровым номером 44:27:080610:410, юго-западной границей земельного участка с кадастровым номером 44:27:080610:408, юго-восточными, восточными и северо-восточными границами земельного участка с кадастровым номером 44:27:080610:21, улицами Магистральной, Радиозаводской, северо-западной и северо-восточной границами земельного участка с кадастровым номером 44:27:080608:4, границей города Костромы
Изм. Кол.уч. Лист № док. Подпись Дата
ГАП Шошин
ГИП Вершинин
Разработал Румянова
Материалы по обоснованию проекта планировки
Стадия Лист Листов
ПП 4 9
Схема границ зон с особыми условиями использования территории. М 1:2000
ООО "КФК Проект"